# 愛宕病院　3･5病棟

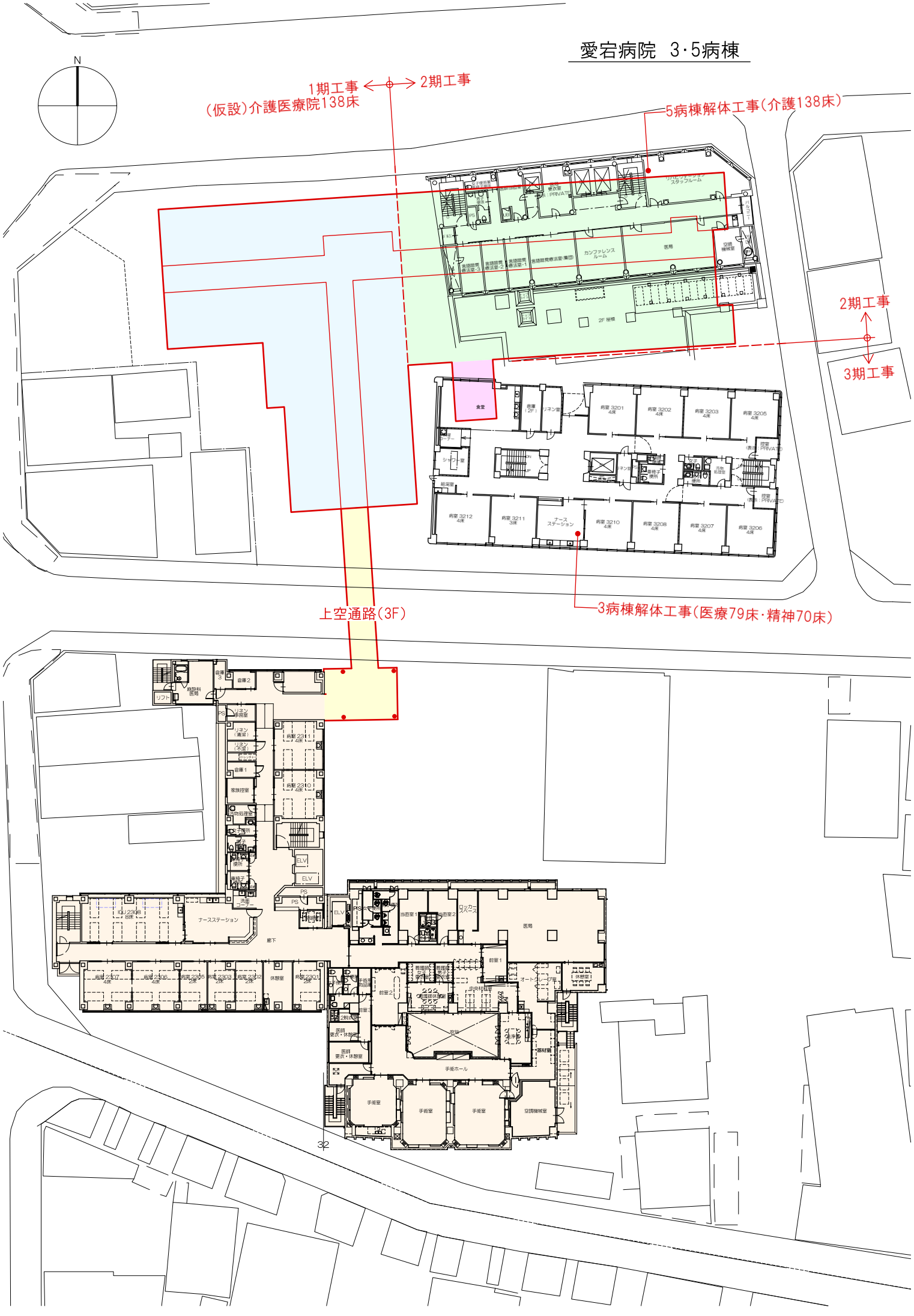
N
1期工事
2期工事
(仮設)介護医療院138床
5病棟解体工事(介護138床)
2期工事
3期工事
上空通路(3F)
3病棟解体工事(医療79床･精神70床)
ナースステーション
医局
手術室
手術ホール
空調機械室